Апарат Верховної Ради України

Голобутовського Романа Зіновійовича
адреса:

Телефон :
e-mail :

ЗАЯВА

Я, Голобутовський Роман Зіновійович, виявляю намір взяти участь у конкурсному відборі кандидатур на посаду судді Конституційного Суду України, оголошеному 22 травня 2024 року Апаратом Верховної Ради України за поданням Комітету з питань правової політики, та обійняти посаду судді Конституційного Суду України, що призначається Верховною Радою України.

У зв'язку з цим подаю необхідні документи:

- автобіографія на 1 арк.;
- мотиваційний лист кандидата на посаду судді Конституційного Суду України на 1 арк;
- копія паспорта громадянина України з довідкою про реєстрацію місця проживання особи на 2 арк;
- пояснення щодо документа, який підтверджує володіння державною мовою на 3 арк;
- копія трудової книжки на 16 арк;
- копія декларації особи, уповноваженої на виконання функції держави або місцевого самоврядування за 2023 рік та посилання на відповідну декларацію в Єдиному державному реєстрі декларацій на 10 арк;
- диплом магістра на 1 арк;
- диплом іноземної держави разом із довідкою на 4 арк;
- диплом магістра з додатком на 3 арк;
- диплом кандидата наук на 1 арк;
- диплом доктора наук на 1 арк;
- згода на обробку персональних даних та оприлюднення копій документів на 1 арк;
- довідка про результати перевірки, передбаченої Законом України «Про очищення влади» разом із довідкою на 2 арк;
- згода на проведення спеціальної перевірки на 1 арк;
- медична довідка про проходження попереднього, періодичного та позачергового оглядів, у тому числі на предмет вживання психоактивних речовин на 1 арк;

- військовий квиток на 2 арк.

Підтверджую достовірність поданих мною документів.

Додатки: на 50 арк.

21 06 2024 року

(підпис)

Апарат Верховної Ради України
140513 від 25.06.2024

АВТОБІОГРАФІЯ

ГОЛОБУТОВСЬКИЙ РОМАН ЗІНОВІЙОВИЧ

Народився

Громадянин України.

E-mail –

1995 рік – закінчив середню школу

1998-2003 роки – Люблінський Католицький Університет. Диплом за спеціальністю правознавство, кваліфікація – магістр. Заочна форма навчання. Диплом

1999-2003 роки – директор ТОВ ВТП «Рома».

2003-2005 роки – юрист-консультант ТОВ ВТП «Рома».

2005-2007 роки – юрист-консультант ТОВ ВТП «Всесмак Плюс».

2007 рік – помічник судді Господарського суду Київської області.

2007-2008 роки – Національна юридична академія України ім. Ярослава Мудрого. Диплом магістра права.

2008-2009 роки – помічник судді Київського апеляційного адміністративного суду.

2009-2010 роки – керівник юридичного відділу ТОВ «Заграва Заходу».

2009 рік –

2010 рік – по теперішній час – суддя Дніпропетровського окружного адміністративного суду.

2012-2015 роки – Дніпропетровський регіональний інститут державного управління Національної академії державного управління при Президентові України. Факультет державного управління.

2013 рік – здобув науковий ступінь кандидата юридичних наук. Національний авіаційний університет.

2014-2015 роки – голова Дніпропетровського окружного адміністративного суду.

2020 рік –

2020 рік – здобув науковий ступінь доктора юридичних наук. Запорізький національний університет.

Син –

Не судимий. Членом політичних партій не був.

«21» 08 2024 **Роман ГОЛОБУТОВСЬКИЙ**

МОТИВАЦІЙНИЙ ЛИСТ

Кандидата на посаду судді Конституційного Суду України Голобутовського Романа Зіновійовича

Реалізація себе в практичній юридичній діяльності, науковій та викладацькій роботі вплинула на мій світогляд, професійну правосвідомість, моральні імперативи. Основним мотивом, що сформувався в ході професійної діяльності є захист України через гарантування верховенства права, конституційних цінностей, демократії та прав і свобод людини і громадянина. Тому, виправданим є прагнення реалізувати свій досвід і потенціал на посаді судді Конституційного Суду України.

Саме Конституційний Суд України покликаний стояти в авангарді захисту прав і свобод людини. Сьогодні спостерігаються численні та систематичні порушення прав людини, про це свідчать не тільки реальні випадки, а й прийняті нормативно-правові акти, що суперечать Конституції України. Довіра суспільства до держави безпосередньо залежить від стійкості механізмів забезпечення та гарантування прав людини. В умовах воєнного стану втрата такої довіри суттєво ускладнює відсіч російської агресії та підриває стійкість Української держави.

На сьогодні ефективно і реально не реалізується принцип поділу державної влади на законодавчу, виконавчу та судову (стаття 6 Конституції України), допущено дисбаланс та концентрація повноти державної влади однієї з гілок влади. Система стримувань і противаг не досягає своєї мети. Збереження такої концентрації влади неминуче підриває довіру до Української держави як народу, так і міжнародних партнерів.

Конституційний Суд України був і залишається ключовим та найбільш авторитетним гарантом конституційного ладу та верховенства Конституції України. Фактично єдиним важелем збалансування системи державної влади, тому на мою думку, наразі надважливо забезпечення неупередженості та об'єктивності діяльності цього органу конституційної юрисдикції, посилити його потенціал і вплив.

Наскрізною ідеєю розвитку України як європейської держави є верховенство Основного Закону та верховенство права. Особливо в умовах воєнного стану та подолання внутрішніх загроз національній безпеці, необхідне суворе дотримання ідеалів правової, демократичної держави. Саме це і вирізняє сучасну прогресивну державу. Тільки через реальне дотримання і гарантування прав і свобод людини можливо досягти суспільної консолідації та подолати суспільне напруження.

Вважаю, що професійний досвід і кваліфікація, інтелектуальні та моральні якості допоможуть мені гідно виконувати обов'язки судді Конституційного Суду України та служити Українському Народу. Рішуче налаштований докласти всіх зусиль для відновлення верховенства права в Україні для її відбудови, зміцнення та розвитку.

«21» 06 2024 **Роман ГОЛОБУТОВСЬКИЙ**

Апарат Верховної Ради України

Голобутовського Романа Зіновійовича
адреса:

адреса для листування:

Телефон :
e-mail :

ПОЯСНЕННЯ

щодо неможливості надати копію документа, який підтверджує володіння державною мовою.

20.06.2024 мною складено іспит на визначення рівня володіння державною мовою 3.0 (для виконання службових обов'язків).

Мною пройдено всі три етапи тестування.

1 частина (тести) – 100%, 2 частина іспиту (письмо) – 97%, проте станом на момент звернення, 3 частина (монолог) – перебуває на перевірці. Попередній підсумок (без врахування 3 частини іспиту) мною набрано 69%, що відповідає рівню володіння В2 (середній рівень).

Також, з огляду на те, що сертифікат володіння державною мовою після успішного складання іспиту формується протягом декількох тижнів, я фізично не маю змоги надати його у встановлений строк.

На підтвердження складання іспиту надаю скріншоти з особистого кабінету веб-сайту Національної комісії зі стандартів державної мови.

За потреби, одразу після того, як сертифікат сформується і відобразиться в Реєстрі державних сертифікатів про рівень володіння державною мовою, мною буде направлено його копію.

З огляду на викладене, прошу вас прийняти до уваги пояснення та допустити мене до конкурсу.

Додаток:

- скріншоти з особистого кабінету веб-сайту Національної комісії зі стандартів державної мови

«21» 06 2024 **Роман ГОЛОБУТОВСЬКИЙ**

НАЦІОНАЛЬНА КОМІСІЯ зі стандартів державної мови

Іспити Мої іспитування Усі іспити Допомога

Мої іспитування

Іспит	Статус	Дата	1 частина іспиту	2 частина іспиту	3 частина іспиту	Підсумок	Се
Іспит на визначення рівня володіння державною мовою 3.0 (для виконання службових обов'язків)	Не перевірені	20/06/2024	100.0	97.0	На перевірці	69	-

Єдиний державний реєстр су | Єдиний державний реєстр су | Єдиний державний реєстр су | Досягнення на іспиті TESTUA
exam.mova.gov.ua/courses/course-v1:NKSDM+TESTUA+2024/progress
Gmail КАСУ ДОАС ЕДРСР Єдиний державни... Карта повітряних т... Про судовий збір |... Adobe Acrobat Електронний суд
Все закладки

NKSDM: TESTUA Іспит на визначення рівня володіння державною мовою 3.0 (для виконання службових обов'язків)

Іспит Прогрес

Прогрес слухача на іспиті

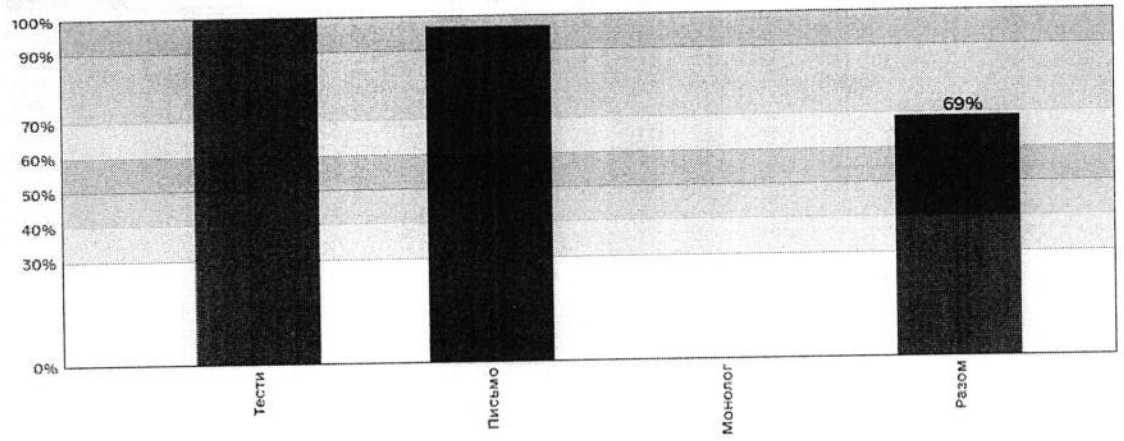

Іспит

Культура мови та читання

Тести

Оцінки за завдання приховані.

Письмо

Письмо

Оцінки за завдання приховані.

УКР 15:30 21.06.2024

Із записами в трудовій книжці ознайомлений:

№	Дата	Підпис
1	26.08.1999	
2	10. 10. 2003	
3	03. 11. 2005	
4	15.12. 2005	
5	15.02.2007	
6	19.02.2007	
7	19.02.2007	
8	19.03.2007	
9	10.06.2007	
10	08.04.2009	
11	20.01.2011	
12	17.04.2014	
13	26.03.2015	
14	30.03.2015	
15		
16		
17		
18		
19		
20		
21		
22		
23		

Трудова книжка

Прізвище Голобутовський

Ім'я Роман

По батькові Зіновійович

Дата народження _____ (число, місяць, рік)

Дата заповнення «26» серпня 20 1999 р.

Підпис власника книжки

Підпис особи відповідальної за видачу трудових книжок

М.П.

(розбірливо)

ТОВАРИСТВО З ОБМЕЖЕНОЮ ВІДПОВІДАЛЬНІСТЮ УКРАЇНА "РОМА" КОД 30433326

Згідно з оригіналом

Головний спеціаліст відділу управління персоналом

Катерина Немченко

ВІДОМОСТІ ПРО РОБОТУ

№ запису	Дата: число	Дата: місяць	Дата: рік	Відомості про прийняття на роботу, переведення на іншу роботу, звільнення (із зазначенням причин і посилання на статтю, пункт закону)		На підставі чого внесено запис (документ, його дата і номер)
1	2					4
	Товариство з обмеженою відповідальністю виробничо-торгове підприємство „Рома"					
1	26	08	1999	Прийнятий директора	на посаду	Протокол зборів від
2	10	10	2003	Переведений юрисфа-консультанта	на посаду	Нак. від
3	03	11	2005	Звільнений відповідно ст. 36 п. 1 КЗпП України (за згодою сторін)	з роботи до	Нак від
	Директор					

2

3

ЗГІДНО З ОРИГІНАЛОМ

ГОЛОВНИЙ СПЕЦІАЛІСТ ВІДДІЛУ УПРАВЛІННЯ ПЕРСОНАЛОМ

Катерина НЕМЧЕНКО

ВІДОМОСТІ ПРО РОБОТУ

№ запису	Дата: число	Дата: місяць	Дата: рік	Відомості про прийом на роботу, переведення на іншу роботу, звільнення (із зазначенням причин і посилання на статтю, пункт закону)	На підставі чого внесено запис (документ, його дата і номер)
1	2				4
				ТОВ „Всемак-плюс"	
4	15	12	2005	Прийнято на роботу юристом-консультантом	Нак. від
5	15	02	2007	Звільнений з роботи відповідно до п. 6 п. 5 КЗпП України (за згодою сторін) (Копія судового наказу в З)	Нак. від
6.	19	02	2007	Тимчасово призначений на посаду помічника судді як такий, що	

ГОСПОДАРСЬКИЙ СУД КИЇВСЬКОЇ ОБЛАСТІ

Згідно з оригіналом
Головний спеціаліст
відділу управління
персоналом
Катерина Немченко

ВІДОМОСТІ ПРО РОБОТУ

№ запису	Дата: число	Дата: місяць	Дата: рік	Відомості про прийом на роботу, переведення на іншу роботу, звільнення (із зазначенням причин і посилання на статтю, пункт закону)	На підставі чого внесено запис (документ, його дата і номер)
1	2				4
				пройшов за конкурсом, з випробуванням терміном один місяць на час перебування у відпустці для догляду за дитиною до досягнення нею трирічного віку основного працівника.	
7.	19	02.	2007	Прийнятий прийнятий у державного службовця	ст. 17 закону України „Про державну службу"
8.	19	03.	2007	Присвоєно один адъютант ранг державного службовця.	Наказ від
9	16	06.	2007	Звільнений із займаної посади за власною заявою, відповідно до статті 38 Кодексу України.	Наказ від

Начальник організаційно кадрового відділу

Ковальчук

6

ЗГІДНО З ОРИГІНАЛОМ

ГОЛОВНИЙ СПЕЦІАЛІСТ ВІДДІЛУ УПРАВЛІННЯ ПЕРСОНАЛОМ

КАТЕРИНА НЕМЧЕНКО

ВІДОМОСТІ ПРО РОБОТУ

№ запису	Дата: число	Дата: місяць	Дата: рік	Відомості про прийом на роботу, переведення на іншу роботу, звільнення (із зазначенням причин і посиланням на статтю, пункт закону)	На підставі чого внесено запис (документ, його дата і номер)
1	2				4
				Надійшов на юридичне	
				академічний	Укрпатент
				інститут ім.	свідоцтво Генерального
10.	01	09	2007	Зарахований	секретаря Нак.
				до аспірантури	відділу Головного
				терміном на 3	держ. в.
				роки в	Свідоцтво
11.	30	06	2008	Відрахований	з 4 курсу Нак.
				у зв'язку	з подачею від
				Ю.А. Ковальчук	ВК Ю.М. Ковальчук

Згідно з оригіналом
Головний спеціаліст
відділу управління
персоналом
Катерина НЕМЧЕНКО

ВІДОМОСТІ ПРО РОБОТУ

КИЇВСЬКИЙ АПЕЛЯЦІЙНИЙ АДМІНІСТРАТИВНИЙ СУД

№ запису	Дата: число	Дата: місяць	Дата: рік	Відомості про прийняття на роботу, переведення на іншу роботу, звільнення (із зазначенням причин і посилання на статтю, пункт закону)	На підставі чого внесено запис (документ, його дата і номер)
1	2				4
12	01	07	2008	Призначений на посаду секретаря судового засідання відповідно до наказу голови суду від 01.07.2008 року № 11 рамках спеціовіря	Наказ. від
13	12	08	2008	Переведений з посади секретаря судового засідання на посаду помічника судді 12.08.2008 року, переведений у кадровому резерві, до № 11 рамках спеціовіря.	Наказ. від

10

11

ЗГІДНО З ОРИГІНАЛОМ
ГОЛОВНИЙ СПЕЦІАЛІСТ
ВІДДІЛУ УПРАВЛІННЯ
ПЕРСОНАЛОМ
КАТЕРИНА НЕМЧЕНКО

ВІДОМОСТІ ПРО РОБОТУ

№ запису	Дата: число	Дата: місяць	Дата: рік	Відомості про прийом на роботу, переведення на іншу роботу, звільнення (із зазначенням причин і посилання на статтю, пункт закону)		На підставі чого внесено запис (документ, його дата і номер)
1	2					4
14	21	09	2009	Звільнений із посади за власним бажанням відповідно до Закону України "Про державну службу"	заявленої самим	Наказ від
				Начальник відділу кадрової роботи та державної служби		
15	21	09	2009	Товариство з обмеженою відповідальністю "Заправа"		
				Прийнятий на посаду керівника юридичного відділу		Наказ
16	08	12	2010	Звільнений із займаної посади за переведення відповідно до п. 5 ст. 36 КЗпП		Наказ
				У зв'язку з призначенням суддею		

ЗГІДНО З ОРИГІНАЛОМ
ГОЛОВНИЙ СПЕЦІАЛІСТ
ВІДДІЛУ УПРАВЛІННЯ
ПЕРСОНАЛОМ
КАТЕРИНА НЕМЧЕНКО

ВІДОМОСТІ ПРО РОБОТУ

№ запису	Дата: число	Дата: місяць	Дата: рік	Відомості про прийняття на роботу, переведення на іншу роботу, звільнення (із зазначенням причин і посилання на статтю, пункт закону)	На підставі чого внесено запис (документ, його дата і номер)
1	2				4
				Дніпропетровського окружного адмін. суду відповідно до Указом Президента України від 11.10.2010 р. № 950/2010	
				Генерал-майор	Свинар В.Л.
				Дніпропетровський окружний адміністративний суд	
17	04	01	2011	Зарахований до апарату Дніпропетровського окружного адміністративного суду на посаду судді, у зв'язку	Наказ голови суду від — —

ВІРНО З ОРИГІНАЛОМ
ГОЛОВНИЙ СПЕЦІАЛІСТ
ВІДДІЛУ УПРАВЛІННЯ
ПЕРСОНАЛОМ
КАТЕРИНА НЕМЧЕНКО

ВІДОМОСТІ ПРО РОБОТУ

№ запису	Дата: число	Дата: місяць	Дата: рік	Відомості про прийом на роботу, переведення на іншу роботу, звільнення (із зазначенням причин і посилання на статтю, пункт закону)	На підставі чого внесено запис (документ, його дата і номер)
1	2				4
				з призначенням на Україні від та вважати такого таким, що приступив до виконання службових обов'язків.	Указом Президента 11.10.2010 р. №950/2010
18	09	12	2010	Прийнятий присяжним суддею.	
19	17	04	2014	Відповідно до ч. 2 ст. 20 Закону України „Про судоустрій і статус суддів" та рішення зборів суддів Дніпропетровського окружного адміністративного суду ст. 6 від 17 квітня 2014 року приступив до здійснення повноважень голови Дніпропетровського окружного адміністративного суду строком на один рік до 17 квітня 2015 року.	Наказ від 5

ЗГІДНО З ОРИГІНАЛОМ
ГОЛОВНИЙ СПЕЦІАЛІСТ
ВІДДІЛУ УПРАВЛІННЯ
ПЕРСОНАЛОМ
КАТЕРИНА НЕМЧЕНКО

ВІДОМОСТІ ПРО ЗАОХОЧЕННЯ

№ запису	Дата: число	Дата: місяць	Дата: рік	Відомості про заохочення пов'язані з роботою на підприємстві, в установі або організації		На підставі чого внесено запис (документ, його дата і номер)
1	2					4
1	04	06	2007	За сумлінну, напо	легливу працю,	Наказ
				знайні успіхи в роб	оті та з нагоди	
				святкування річ	ниці створення	від
				господарських суд	ів України	
				преміювати у р	розмірі 100 гривень.	
				Начальник організаційно-кадрового відділу		
2	23	08	2011	З нагоди свята	вчинив державною	Наказ
				свята Дня Неза	лежності, видати	від
				грошову премію у	розмірі 30% від по-	
				садового окладу		

ГОСПОДАРСЬКИЙ СУД КИЇВСЬКОЇ ОБЛАСТІ

Дніпровський окружний адміністративний суд

ЗГІДНО З ОРИГІНАЛОМ
ГОЛОВНИЙ СПЕЦІАЛІСТ
ВІДДІЛУ УПРАВЛІННЯ
ГЕРСОНАЛОМ
КАТЕРИНА НЕМЧЕНКО

ВІДОМОСТІ ПРО ЗАОХОЧЕННЯ

№ запису	Дата: число	Дата: місяць	Дата: рік	Відомості про заохочення, пов'язані з роботою на підприємстві, в установі або організації	На підставі чого внесено запис (документ, його дата і номер)
1	2				4
3	07	12	2012	За сумлінну працю, високий професіоналізм, ініціативність при виконанні службових обов'язків	Наказ від
4	11	12	2014	За значний особистий внесок у виконання завдань, покладених на апеляційні суди, високий професіоналізм, значні досягнення у роботі, сумлінну працю та знання справи. Для працівників судів, народного судді адміністративного суду України по Постановою Ради суддів України	Рішення від
5.	11	12	2014	За значний внесок у зміцнення стану законності організаційною за безпечення діяльності вір-	Наказ

ДНО З ОРИГІНАЛОМ
ГОЛОВНИЙ СПЕЦІАЛІСТ
ВІДДІЛУ УПРАВЛІННЯ
ПЕРСОНАЛОМ
КАТЕРИНА НЕМЧЕНКО

ВІДОМОСТІ ПРО ЗАОХОЧЕННЯ

№ запису	Дата: число	Дата: місяць	Дата: рік	Відомості про заохочення, пов'язані з роботою на підприємстві, в установі або організації	На підставі чого внесено запис (документ, його дата і номер)
1	2				4
				ті Дніпропетровського апеляційного суду та суддів суду, нагороджено Почесною грамотою Верховної Ради України.	окружного адміністративного суду Дня прийнято Почесною Грамотою Верховної судової адміністрації України.
6	23	12	2014	За високий професіоналізм у справі підготовки висококваліфікованих кадрів для судової системи та з нагоди Дня працівників судових органів нагороджено Почесною Грамотою Голови суддів України	Витяг
7			2014	Оголошено подяку Міжнародного благодійного фонду перел	Міжнародного фонду, Життя вуперел
8	11	12	2014	За значний вклад у зміцнення авто	

ЗГІДНО З ОРИГІНАЛОМ
ГОЛОВНИЙ СПЕЦІАЛІСТ
ВІДДІЛУ УПРАВДІННЯ
ГЕРСОНАДОР
КАТЕРИНА НЕМЧЕНКО

ВІДОМОСТІ ПРО ЗАОХОЧЕННЯ

№ запису	Дата			Відомості про заохочення, пов'язані з роботою на підприємстві, в установі або організації	На підставі чого внесено запис (документ, його дата і номер)
	число	місяць	рік		
1	2				4
				Грамотну судову	вчасно, високий
				професійний аналіз	та знання профе-
				сійного свята	Для працівників
				суду, нагороджено	почесною грамотою
				Голи суддів України	ни.

Згідно з оригіналом
Головний спеціаліст
відділу управління
персоналом
Катерина НЕМЧЕНКО

ПРО ТРУДОВІ КНИЖКИ ПРАЦІВНИКІВ

Постанова Кабінету Міністрів України
від 27.04.93 № 301

(Виписка)

1. ...Трудові книжки раніше встановленого зразка обміну не підлягають.

2. При влаштуванні на роботу працівники зобов`язані подавати трудову книжку, оформлену в установленому порядку.

Без трудової книжки приймаються на роботу тільки ті особи, які працевлашто - вуються вперше.

3. Трудові книжки зберігаються на під - приємствах, в установах і організаціях як документ суворої звітності, а при звільненні працівника трудова книжка видається йому під розписку в журналі обліку.

4. Відповідальність за організацію ведення, обліку, зберігання і видачу трудових книжок покладається на керівника підприємства, установи, організації.

За порушення встановленого порядку ведення, обліку, зберігання і видачі трудових книжок посадові особи несуть дисциплінарну, а в передбачених законом випадках іншу відповідальність.

Трудовая книжка

Фамилия Голобутовський

Имя Роман

Отчество Зіновійович

Дата роджения — — — (число, месяц, год)

Дата заполнения «26» березня 2015 г.

Подпись владельца книжки

Подпись лица, ответственного за выдачу трудовых книжек

М.П.

Шевченко
(разборчиво)

ЗГІДНО З ОРИГІНАЛОМ
ГОЛОВНИЙ СПЕЦІАЛІСТ
ВІДДІЛУ УПРАВЛІННЯ
ПЕРСОНАЛОМ
КАТЕРИНА НЕМЧЕНКО

СВЕДЕНИЯ О РАБОТЕ

№ записи	Дата: число	Дата: месяц	Дата: год	Сведения о приеме на работу, и об увольнении (с указанием на статью,	переводах на другую работу причин и со ссылкой пункт закона)	На основании чего внесена запись (документ, его дата и номер)
1	2			3		4
20	27	03	2015	Складено повноваження	ення голови Дніпро-	Наказ
				петровського окружно	го адміністратив-	від
				го суду відповідно	до п. 6 статті 20	
				Закону України „Про	судоустрій і статус	
				суддів"		
21	30	03	2015	Приступив до здійс	нення повноважень	Наказ
				нення голови Дніпро	ського окружного ад-	
				петровського адмі	суду строком на	
				ністративного	2014 року відповідно до	
				два роки до 29 березня	„Про судоустрій і ста-	
				п. 2 ст. 20 Закону України	тус суддів" (у ред. Зако-	
				„Про судоустрій і ста-	ну України від 12.02.2015	
				тус суддів" (у ред. Зако-	зборів суддів Дніпро-	
				ну № 192-VIII) та рішення	адміністративного	
				петровського окружного	2015 року	
				суду № 1 від 30 березня		
22	11	10	2015	Відповідно до п. 2	ст. 20 ЗУ „Про	Наказ

ЗГІДНО З ОРИГІНАЛОМ
ОСНОВНИЙ СПЕЦІАЛІСТ
ВІДДІЛУ УПРАВЛІННЯ
ПЕРСОНАЛОМ
КАТЕРИНА НЕМЧЕНКО

СВЕДЕНИЯ О РАБОТЕ

№ записи	Дата: число	Дата: месяц	Дата: год	Сведения о приеме на работу, переводах на другую работу и об увольнении (с указанием причин и со ссылкой на статью, пункт закона)	На основании чего внесена запись (документ, его дата и номер)
1		2		3	4
				суддуетрії і статуе від 12.02.2015 р. № 192 затвердженим п'ятьма повноважень суддів, ВВ нами повноважень Дзержинського районного суду.	суддів в редакції ЗУ № III та у зв'язку з тяжкою стороною повноваженнями припинення голови Дзержинського адміністра-
23	05	04	2017	Вважаючи шляхом виконання суду у зв'язку з прийняттям суддя Дніпропетровської адміністративного суду України № 95/2017.	м, що приступив посадових обов'язків, відповідним на посаду Дзержинського окружного суду Указом Президента від 03.04.2017 року

ЗГІДНО З ОРИГІНАЛОМ
ГОЛОВНИЙ СПЕЦІАЛІСТ
ВІДДІЛУ УПРАВЛІННЯ
ПЕРСОНАЛОМ
КАТЕРИНА НЕМЧЕНКО

ПЕРСОНАЛОМ
КАТЕРИНА НЕМЧЕНКО

Дата та час подання:	26.03.2024 15:32
Тип документа:	Декларація

1. Вид декларації та звітний період

Щорічна	2023
Я продовжую виконувати функції держави або органу місцевого самоврядування	

2.1. Інформація про суб'єкта декларування

Прізвище:	Голобутовський
Ім'я:	Роман
По батькові (за наявності):	Зіновійович
Реєстраційний номер облікової картки платника податків (за наявності):	[Конфіденційна інформація]
Реквізити паспорта громадянина України:	[Конфіденційна інформація]
Унікальний номер запису в Єдиному державному демографічному реєстрі:	[Конфіденційна інформація]
Дата народження:	[Конфіденційна інформація]

Країна:	Україна
Поштовий індекс:	[Конфіденційна інформація]
Автономна Республіка Крим/область/місто зі спеціальним статусом:	Київ
Район в області та Автономній Республіці Крим:	[Не застосовується]
Територіальна громада:	[Не застосовується]
Тип населеного пункту:	[Не застосовується]
Населений пункт:	[Не застосовується]
Район у місті:	[Конфіденційна інформація]
Тип:	[Конфіденційна інформація]
Назва:	[Конфіденційна інформація]
Номер будинку:	[Конфіденційна інформація]
Номер корпусу/секції/блоку:	[Конфіденційна інформація]
Номер квартири/кімнати:	[Конфіденційна інформація]

Місце фактичного проживання або поштова адреса, на яку Національне агентство з питань запобігання корупції може надсилати кореспонденцію суб'єкту декларування:

Країна:	Україна
Поштовий індекс:	[Конфіденційна інформація]
Автономна Республіка Крим/область/місто зі спеціальним статусом:	Дніпропетровська
Район в області та Автономній Республіці Крим:	Дніпровський
Територіальна громада:	Дніпровська
Тип населеного пункту:	Місто
Населений пункт:	Дніпро
Район у місті:	[Конфіденційна інформація]
Тип:	[Конфіденційна інформація]
Назва:	[Конфіденційна інформація]
Номер будинку:	[Конфіденційна інформація]
Номер корпусу/секції/блоку:	[Конфіденційна інформація]
Номер квартири/кімнати:	[Конфіденційна інформація]

ЗВ'ЯЗОК ІЗ СУБ'ЄКТОМ ДЕКЛАРУВАННЯ	ПРІЗВИЩЕ, ІМ'Я, ПО БАТЬКОВІ (ЗА НАЯВНОСТІ) ДЛЯ ІДЕНТИФІКАЦІЇ В УКРАЇНІ	ГРОМАДЯНСТВО	ПРІЗВИЩЕ, ІМ'Я, ПО БАТЬКОВІ ДЛЯ ІДЕНТИФІКАЦІЇ ЗА МЕЖАМИ УКРАЇНИ, ДОКУМЕНТ, ЩО ПОСВІДЧУЄ ОСОБУ	ДАТА НАРОДЖЕННЯ	РЕЄСТРАЦІЙНИЙ НОМЕР ОБЛІКОВОЇ КАРТКИ ПЛАТНИКА ПОДАТКІВ (ЗА НАЯВНОСТІ)	РЕКВІЗИТИ ПАСПОРТА ГРОМАДЯНИНА УКРАЇНИ / СВІДОЦТВО ПРО НАРОДЖЕННЯ	УНІКАЛЬНИЙ НОМЕР ЗАПИСУ В ЄДИНОМУ ДЕРЖАВНОМУ ДЕМОГРАФІЧНОМУ РЕЄСТРІ (ЗА НАЯВНОСТІ)	ЗАРЕЄСТРОВАНЕ МІСЦЕ ПРОЖИВАННЯ
	Прізвище: Ім'я: По батькові (за наявності):	Україна	Прізвище (відповідно до документа, що посвідчує особу): Ім'я (відповідно до документа, що посвідчує особу): По батькові (відповідно до документа, що посвідчує особу) (за наявності): Не застосовується Країна, в якій видано документ: Україна Тип документа, що посвідчує особу: Паспорт громадянина України для виїзду за кордон Реквізити документа, що посвідчує особу: [Конфіденційна інформація] Ідентифікаційний номер (за наявності): [Конфіденційна інформація]	[Конфіденційна інформація]	[Конфіденційна інформація]	[Конфіденційна інформація]	[Конфіденційна інформація]	Країна: Україна Поштовий індекс: [Конфіденційна інформація] Автономна Республіка Крим/ область/місто зі спеціальним статусом: Львівська Район в області та Автономній Республіці Крим: Дрогобицький Територіальна громада: Бориславська Тип населеного пункту: Місто Населений пункт: Борислав Район у місті: [Конфіденційна інформація] Тип: [Конфіденційна інформація] Назва: [Конфіденційна інформація] Номер будинку/ земельної ділянки: [Конфіденційна інформація] Номер корпусу/ секції/блоку:

Відсутнє громадянство (підданство) іноземної держави, а також документи, які дають право на постійне проживання на території іноземної держави — Так

№	ПРІЗВИЩЕ, ІМ'Я, ПО БАТЬКОВІ ДЛЯ ІДЕНТИФІКАЦІЇ ЗА МЕЖАМИ УКРАЇНИ	ДОКУМЕНТ, ЩО ПОСВІДЧУЄ ОСОБУ
1	Прізвище (відповідно до документа, що посвідчує особу): HOLOBUTOVSKYY Ім'я (відповідно до документа, що посвідчує особу): ROMAN По батькові (відповідно до документа, що посвідчує особу) (за наявності): Не застосовується	Країна, в якій видано документ: Україна Тип документа, що посвідчує особу: Паспорт громадянина України для виїзду за кордон Реквізити документа, що посвідчує особу: [Конфіденційна інформація] Ідентифікаційний номер (за наявності): [Конфіденційна інформація]

Місце роботи:

Місце роботи або проходження служби (або місце майбутньої роботи чи проходження служби для кандидатів):
ДНІПРОПЕТРОВСЬКИЙ ОКРУЖНИЙ АДМІНІСТРАТИВНИЙ СУД

Займана посада (або посада, на яку претендуєте як кандидат):
Суддя

Категорія посади (заповніть, якщо це вас стосується):

Тип посади: [Не застосовується]

Категорія посади: [Не застосовується]

Чи належите Ви до службових осіб, які займають відповідальне та особливо відповідальне становище, відповідно до Закону України «Про запобігання корупції»?
Судді, судді Конституційного Суду України

Чи належить Ваша посада до посад, пов'язаних з високим рівнем корупційних ризиків, згідно з переліком, затвердженим Національним агентством з питань запобігання корупції?
Ні

Чи належите Ви до національних публічних діячів відповідно до Закону України "Про запобігання та протидію легалізації (відмиванню) доходів, одержаних злочинним шляхом, фінансуванню тероризму та фінансуванню розповсюдження зброї масового знищення"?
Ні

2.2. Інформація про членів сім'ї суб'єкта декларування

ЗВ'ЯЗОК ІЗ СУБ'ЄКТОМ ДЕКЛАРУВАННЯ	ПРІЗВИЩЕ, І'Я, ПО БАТЬКОВІ (ЗА НАЯВНОСТІ) ДЛЯ ІДЕНТИФІКАЦІЇ В УКРАЇНІ	ГРОМАДЯНСТВО	ПРІЗВИЩЕ, І'Я, ПО БАТЬКОВІ ДЛЯ ІДЕНТИФІКАЦІЇ ЗА МЕЖАМИ УКРАЇНИ, ДОКУМЕНТ, ЩО ПОСВІДЧУЄ ОСОБУ	ДАТА НАРОДЖЕННЯ	РЕЄСТРАЦІЙНИЙ НОМЕР ОБЛІКОВОЇ КАРТКИ ПЛАТНИКА ПОДАТКІВ (ЗА НАЯВНОСТІ)	РЕКВІЗИТИ ПАСПОРТА ГРОМАДЯНИНА УКРАЇНИ / СВІДОЦТВО ПРО НАРОДЖЕННЯ	УНІКАЛЬНИЙ НОМЕР ЗАПИСУ В ЄДИНОМУ ДЕРЖАВНОМУ ДЕМОГРАФІЧНОМУ РЕЄСТРІ (ЗА НАЯВНОСТІ)	ЗАРЕЄСТРОВАНЕ МІСЦЕ ПРОЖИВАННЯ
								[Конфіденційна інформація] Номер квартири/кімнати/гаражу: [Конфіденційна інформація]

3. Об'єкти нерухомості

ВИД ТА ХАРАКТЕРИСТИКА ОБ'ЄКТА, ДАТА НАБУТТЯ ПРАВА	МІСЦЕЗНАХОДЖЕННЯ ОБ'ЄКТА	ВАРТІСТЬ НА ДАТУ НАБУТТЯ ПРАВА АБО ЗА ОСТАННЬОЮ ГРОШОВОЮ ОЦІНКОЮ, ГРН	ІНФОРМАЦІЯ ЩОДО ОСОБИ, ЯКІЙ НАЛЕЖИТЬ ОБ'ЄКТ, І ПРАВ НА НЬОГО
Вид об'єкта: Квартира Дата набуття права: 10.11.2019 Загальна площа ($м^2$): 79,8 Реєстраційний номер (кадастровий номер для земельної ділянки): [Конфіденційна інформація]	Країна: Україна Поштовий індекс: [Конфіденційна інформація] Автономна Республіка Крим/область/місто зі спеціальним статусом: Дніпропетровська Район в області та Автономній Республіці Крим: Дніпровський Територіальна громада: Дніпровська Тип населеного пункту: Місто Населений пункт: Дніпро Район у місті: [Конфіденційна інформація] Тип: [Конфіденційна інформація] Назва: [Конфіденційна інформація] Номер будинку/земельної ділянки: [Конфіденційна інформація] Номер корпусу/секції/блоку: [Конфіденційна інформація] Номер квартири/кімнати/гаражу: [Конфіденційна інформація]	799470 **Тип вартості об'єкта:** це вартість на дату набуття права	Оренда Прізвище: Голобутовський Ім'я: Роман По батькові (за наявності): Зіновійович Власність Громадянин України Прізвище: Каланчик Ім'я: Інна По батькові (за наявності): Вікторівна Дата народження: [Конфіденційна інформація] Реєстраційний номер облікової картки платника податків:[Конфіденційна інформація] Зареєстроване місце проживання: [Конфіденційна інформація] Місце фактичного проживання: збігається з зареєстрованим місцем проживання

ВИД ТА ХАРАКТЕРИСТИКА ОБ'ЄКТА, ДАТА НАБУТТЯ ПРАВА	МІСЦЕЗНАХОДЖЕННЯ ОБ'ЄКТА	ВАРТІСТЬ НА ДАТУ НАБУТТЯ ПРАВА АБО ЗА ОСТАННЬОЮ ГРОШОВОЮ ОЦІНКОЮ, ГРН	ІНФОРМАЦІЯ ЩОДО ОСОБИ, ЯКІЙ НАЛЕЖИТЬ ОБ'ЄКТ, І ПРАВ НА НЬОГО
Вид об'єкта: Квартира Дата набуття права: 03.05.2021 Загальна площа (м^2): 49 Реєстраційний номер (кадастровий номер для земельної ділянки): [Конфіденційна інформація]	Країна: Україна Поштовий індекс: [Конфіденційна інформація] Автономна Республіка Крим/ область/місто зі спеціальним статусом: Київ Район в області та Автономній Республіці Крим: [Не застосовується] Територіальна громада: [Не застосовується] Тип населеного пункту: [Не застосовується] Населений пункт: [Не застосовується] Район у місті: [Конфіденційна інформація] Тип: [Конфіденційна інформація] Назва: [Конфіденційна інформація] Номер будинку/земельної ділянки: [Конфіденційна інформація] Номер корпусу/секції/блоку: [Конфіденційна інформація] Номер квартири/кімнати/гаражу: [Конфіденційна інформація]	882000 **Тип вартості об'єкта:** це вартість на дату набуття права	Власність Прізвище: Голобутовський Ім'я: Роман По батькові (за наявності): Зіновійович
Вид об'єкта: Квартира Дата набуття права: 03.07.2022 Загальна площа (м^2): 65 Реєстраційний номер (кадастровий номер для земельної ділянки): [Конфіденційна інформація]	Країна: Польща Поштовий індекс: [Конфіденційна інформація] Адреса (англійською): [Конфіденційна інформація] Адреса (українською): [Конфіденційна інформація]	[Не відомо]	Інше право користування Інший тип: проживання, у зв'язку із воєнною агресією Прізвище: Ім'я: По батькові (за наявності): Власність Юридична особа, зареєстрована за кордоном Найменування (англійською): Kaciniel Marzena Найменування (українською): Касініель Марзена Ідентифікаційний код: [Не відомо] Місцезнаходження (англійською): [Не відомо] Місцезнаходження (українською): [Не відомо]

ВИД ТА ХАРАКТЕРИСТИКА ОБ'ЄКТА, ДАТА НАБУТТЯ ПРАВА	МІСЦЕЗНАХОДЖЕННЯ ОБ'ЄКТА	ВАРТІСТЬ НА ДАТУ НАБУТТЯ ПРАВА АБО ЗА ОСТАННЬОЮ ГРОШОВОЮ ОЦІНКОЮ, ГРН	ІНФОРМАЦІЯ ЩОДО ОСОБИ, ЯКІЙ НАЛЕЖИТЬ ОБ'ЄКТ, І ПРАВ НА НЬОГО
Вид об'єкта: Гараж Дата набуття права: 13.06.2023 Загальна площа (м^2): 27.5 Реєстраційний номер (кадастровий номер для земельної ділянки): [Конфіденційна інформація]	Країна: Україна Поштовий індекс: [Конфіденційна інформація] Автономна Республіка Крим/ область/місто зі спеціальним статусом: Київ Район в області та Автономній Республіці Крим: [Не застосовується] Територіальна громада: [Не застосовується] Тип населеного пункту: [Не застосовується] Населений пункт: [Не застосовується] Район у місті: [Конфіденційна інформація] Тип: [Конфіденційна інформація] Назва: [Конфіденційна інформація] Номер будинку/земельної ділянки: [Конфіденційна інформація] Номер корпусу/секції/блоку: [Конфіденційна інформація] Номер квартири/кімнати/гаражу: [Конфіденційна інформація]	146500 **Тип вартості об'єкта:** це вартість на дату набуття права	Власність Прізвище: Голобутовський Ім'я: Роман По батькові (за наявності): Зіновійович

ВИД ТА ХАРАКТЕРИСТИКА ОБ'ЄКТА, ДАТА НАБУТТЯ ПРАВА	МІСЦЕЗНАХОДЖЕННЯ ОБ'ЄКТА	ВАРТІСТЬ НА ДАТУ НАБУТТЯ ПРАВА АБО ЗА ОСТАННЬОЮ ГРОШОВОЮ ОЦІНКОЮ, ГРН	ІНФОРМАЦІЯ ЩОДО ОСОБИ, ЯКІЙ НАЛЕЖИТЬ ОБ'ЄКТ, І ПРАВ НА НЬОГО
Вид об'єкта: Гараж Дата набуття права: 13.06.2023 Загальна площа ($м^2$): 26.7 Реєстраційний номер (кадастровий номер для земельної ділянки): [Конфіденційна інформація]	Країна: Україна Поштовий індекс: [Конфіденційна інформація] Автономна Республіка Крим/ область/місто зі спеціальним статусом: Київ Район в області та Автономній Республіці Крим: [Не застосовується] Територіальна громада: [Не застосовується] Тип населеного пункту: [Не застосовується] Населений пункт: [Не застосовується] Район у місті: [Конфіденційна інформація] Тип: [Конфіденційна інформація] Назва: [Конфіденційна інформація] Номер будинку/земельної ділянки: [Конфіденційна інформація] Номер корпусу/секції/блоку: [Конфіденційна інформація] Номер квартири/кімнати/гаражу: [Конфіденційна інформація]	219500 **Тип вартості об'єкта:** це вартість на дату набуття права	Власність Прізвище: Голобутовський Ім'я: Роман По батькові (за наявності): Зіновійович

4. Об'єкти незавершеного будівництва

У суб'єкта декларування чи членів його сім'ї відсутні об'єкти для декларування в цьому розділі.

5. Цінне рухоме майно (крім транспортних засобів)

У суб'єкта декларування чи членів його сім'ї відсутні об'єкти для декларування в цьому розділі.

6. Цінне рухоме майно - транспортні засоби

У суб'єкта декларування чи членів його сім'ї відсутні об'єкти для декларування в цьому розділі.

7. Цінні папери

У суб'єкта декларування чи членів його сім'ї відсутні об'єкти для декларування в цьому розділі.

8. Корпоративні права

У суб'єкта декларування чи членів його сім'ї відсутні об'єкти для декларування в цьому розділі.

9. Юридичні особи, трасти або інші подібні правові утворення, кінцевим бенефіціарним власником (контролером) яких є суб'єкт декларування або члени його сім'ї

У суб'єкта декларування чи членів його сім'ї відсутні об'єкти для декларування в цьому розділі.

10. Нематеріальні активи

У суб'єкта декларування чи членів його сім'ї відсутні об'єкти для декларування в цьому розділі.

11. Доходи, у тому числі подарунки

ДЖЕРЕЛО (ДЖЕРЕЛА) ДОХОДУ	ВИД ДОХОДУ	РОЗМІР (ВАРТІСТЬ), ГРН	ІНФОРМАЦІЯ ПРО ОСОБУ, ЯКА ОТРИМАЛА ДОХІД
Джерело доходу: Юридична особа, зареєстрована в Україні Код в Єдиному державному реєстрі юридичних осіб, фізичних осіб – підприємців та громадських формувань: 34824364 Найменування: ДНІПРОПЕТРОВСЬКИЙ ОКРУЖНИЙ АДМІНІСТРАТИВНИЙ СУД	Заробітна плата отримана за основним місцем роботи	1122370	Прізвище: Голобутовський Ім'я: Роман По батькові (за наявності):Зіновійович
Джерело доходу: Юридична особа, зареєстрована в Україні Код в Єдиному державному реєстрі юридичних осіб, фізичних осіб – підприємців та громадських формувань: 08571446 Найменування: ДНІПРОПЕТРОВСЬКИЙ ДЕРЖАВНИЙ УНІВЕРСИТЕТ ВНУТРІШНІХ СПРАВ	Заробітна плата отримана за сумісництвом	47114	Прізвище: Голобутовський Ім'я: Роман По батькові (за наявності):Зіновійович
Джерело доходу: Юридична особа, зареєстрована в Україні Код в Єдиному державному реєстрі юридичних осіб, фізичних осіб – підприємців та громадських формувань: 14360570 Найменування: АКЦІОНЕРНЕ ТОВАРИСТВО КОМЕРЦІЙНИЙ БАНК "ПРИВАТБАНК"	Проценти	9	Прізвище: Голобутовський Ім'я: Роман По батькові (за наявності):Зіновійович
Джерело доходу: Юридична особа, зареєстрована в Україні Код в Єдиному державному реєстрі юридичних осіб, фізичних осіб – підприємців та громадських формувань: 08571423 Найменування: ДОНЕЦЬКИЙ ДЕРЖАВНИЙ УНІВЕРСИТЕТ ВНУТРІШНІХ СПРАВ	Заробітна плата отримана за сумісництвом	2199	Прізвище: Голобутовський Ім'я: Роман По батькові (за наявності):Зіновійович

ЗАГАЛЬНА ІНФОРМАЦІЯ ПРО УСТАНОВУ, В ЯКІЙ ВІДКРИТІ РАХУНКИ АБО ДО ЯКОЇ ЗРОБЛЕНІ ВІДПОВІДНІ ВНЕСКИ, ЧИ ПРО ФІЗИЧНУ ОСОБУ, ЯКІЙ ПОЗИЧЕНО КОШТИ	ВИД АКТИВУ	РОЗМІР ТА ВАЛЮТА АКТИВУ	ІНФОРМАЦІЯ ПРО ОСОБУ, ЯКІЙ НАЛЕЖИТЬ ОБ'ЄКТ, І ПРАВ НА НЬОГО
[Не застосовується]	Готівкові кошти	Розмір: 950000 Валюта: UAH	Власність Прізвище: Голобутовський Ім'я: Роман По батькові (за наявності):Зіновійович
Інша юридична особа Юридична особа, зареєстрована за кордоном Найменування (англійською): BANK OF AMERICA Найменування (українською): БАНК АМЕРИКИ Ідентифікаційний код: 331311 Місцезнаходження (англійською): USA Місцезнаходження (українською): США	Кошти, розміщені на банківських рахунках	Розмір: 85 Валюта: USD	Власність Прізвище: Голобутовський Ім'я: Роман По батькові (за наявності):Зіновійович

12.1. Банківські та інші фінансові установи, у тому числі за кордоном, у яких у суб'єкта декларування або членів його сім'ї відкриті рахунки або зберігаються кошти, інше майно

УСТАНОВА, В ЯКІЙ ВІДКРИТО ТАКІ РАХУНКИ АБО ЗБЕРІГАЮТЬСЯ КОШТИ ЧИ ІНШЕ МАЙНО	ТИП ТА НОМЕР РАХУНКА, ІНДИВІДУАЛЬНОГО БАНКІВСЬКОГО СЕЙФУ (КОМІРКИ)	ІНФОРМАЦІЯ ПРО ФІЗИЧНУ АБО ЮРИДИЧНУ ОСОБУ, ЯКА МАЄ ПРАВО РОЗПОРЯДЖАТИСЯ ТАКИМ РАХУНКОМ АБО МАЄ ДОСТУП ДО ІНДИВІДУАЛЬНОГО БАНКІВСЬКОГО СЕЙФУ (КОМІРКИ)	ІНФОРМАЦІЯ ПРО ФІЗИЧНУ АБО ЮРИДИЧНУ ОСОБУ, ЯКА ВІДКРИЛА РАХУНОК НА ІМ'Я СУБ'ЄКТА ДЕКЛАРУВАННЯ АБО ЧЛЕНІВ ЙОГО СІМ'Ї	ІНФОРМАЦІЯ ЩОДО ОСОБИ, ЯКОЇ СТОСУЄТЬСЯ
Найменування: АКЦІОНЕРНЕ ТОВАРИСТВО КОМЕРЦІЙНИЙ БАНК "ПРИВАТБАНК" Код в Єдиному державному реєстрі юридичних осіб, фізичних осіб – підприємців та громадських формувань: 14360570	Тип рахунку: [Конфіденційна інформація] Номер рахунку: [Конфіденційна інформація]	[Не застосовується]	[Не застосовується]	Прізвище: Голобутовський Ім'я: Роман По батькові (за наявності): Зіновійович

ДЖЕРЕЛО (ДЖЕРЕЛА) ДОХОДУ	ВИД ДОХОДУ	РОЗМІР (ВАРТІСТЬ), ГРН	ІНФОРМАЦІЯ ПРО ОСОБУ, ЯКА ОТРИМАЛА ДОХІД
Джерело доходу: Громадянин України Прізвище: Купець Ім'я: Олег По батькові (за наявності):Ярославович Дата народження: [Конфіденційна інформація] Реєстраційний номер облікової картки платника податків (за наявності):[Конфіденційна інформація] Зареєстроване місце проживання: [Конфіденційна інформація] Місце фактичного проживання: збігається з зареєстрованим місцем проживання	Дохід від відчуження рухомого майна (крім цінних паперів та корпоративних прав)	2400000	Прізвище: Голобутовський Ім'я: Роман По батькові (за наявності):Зіновійович

12. Грошові активи

ЗАГАЛЬНА ІНФОРМАЦІЯ ПРО УСТАНОВУ, В ЯКІЙ ВІДКРИТІ РАХУНКИ АБО ДО ЯКОЇ ЗРОБЛЕНІ ВІДПОВІДНІ ВНЕСКИ, ЧИ ПРО ФІЗИЧНУ ОСОБУ, ЯКІЙ ПОЗИЧЕНО КОШТИ	ВИД АКТИВУ	РОЗМІР ТА ВАЛЮТА АКТИВУ	ІНФОРМАЦІЯ ПРО ОСОБУ, ЯКІЙ НАЛЕЖИТЬ ОБ'ЄКТ, І ПРАВ НА НЬОГО
[Не застосовується]	Готівкові кошти	Розмір: 15000 Валюта: USD	Власність Прізвище: Голобутовський Ім'я: Роман По батькові (за наявності):Зіновійович
Інша юридична особа Юридична особа, зареєстрована в Україні Найменування: АКЦІОНЕРНЕ ТОВАРИСТВО КОМЕРЦІЙНИЙ БАНК "ПРИВАТБАНК" Код в Єдиному державному реєстрі юридичних осіб, фізичних осіб – підприємців та громадських формувань: 14360570	Кошти, розміщені на банківських рахунках	Розмір: 228323 Валюта: UAH	Власність Прізвище: Голобутовський Ім'я: Роман По батькові (за наявності):Зіновійович
Інша юридична особа Юридична особа, зареєстрована в Україні Найменування: АКЦІОНЕРНЕ ТОВАРИСТВО КОМЕРЦІЙНИЙ БАНК "ПРИВАТБАНК" Код в Єдиному державному реєстрі юридичних осіб, фізичних осіб – підприємців та громадських формувань: 14360570	Інше Накопичувальний	Розмір: 264 Валюта: UAH	Власність Прізвище: Голобутовський Ім'я: Роман По батькові (за наявності):Зіновійович

УСТАНОВА, В ЯКІЙ ВІДКРИТО ТАКІ РАХУНКИ АБО ЗБЕРІГАЮТЬСЯ КОШТИ ЧИ ІНШЕ МАЙНО	ТИП ТА НОМЕР РАХУНКА, ІНДИВІДУАЛЬНОГО БАНКІВСЬКОГО СЕЙФУ (КОМІРКИ)	ІНФОРМАЦІЯ ПРО ФІЗИЧНУ АБО ЮРИДИЧНУ ОСОБУ, ЯКА МАЄ ПРАВО РОЗПОРЯДЖАТИСЯ ТАКИМ РАХУНКОМ АБО МАЄ ДОСТУП ДО ІНДИВІДУАЛЬНОГО БАНКІВСЬКОГО СЕЙФУ (КОМІРКИ)	ІНФОРМАЦІЯ ПРО ФІЗИЧНУ АБО ЮРИДИЧНУ ОСОБУ, ЯКА ВІДКРИЛА РАХУНОК НА ІМ'Я СУБ'ЄКТА ДЕКЛАРУВАННЯ АБО ЧЛЕНІВ ЙОГО СІМ'Ї	ІНФОРМАЦІЯ ЩОДО ОСОБИ, ЯКОЇ СТОСУЄТЬСЯ
Найменування (англійською): BANK OF AMERICA Найменування (українською): Банк Сполучених Штатів Америки Ідентифікаційний код: 331311	Тип рахунку: [Конфіденційна інформація] Номер рахунку: [Конфіденційна інформація]	[Не застосовується]	[Не застосовується]	Прізвище: Голобутовський Ім'я: Роман По батькові (за наявності): Зіновійович

13. Фінансові зобов'язання

У суб'єкта декларування чи членів його сім'ї відсутні об'єкти для декларування в цьому розділі.

14. Видатки та правочини суб'єкта декларування

ВИД ПРАВОЧИНУ	ДАТА ВЧИНЕННЯ ПРАВОЧИНУ	ПРЕДМЕТ ПРАВОЧИНУ	НАСЛІДКИ ПРАВОЧИНУ	ДАТА ЗДІЙСНЕННЯ РАЗОВОГО ВИДАТКУ, СПРИЧИНЕНОГО ПРАВОЧИНОМ (ЗА НАЯВНОСТІ)	РОЗМІР РАЗОВОГО ВИДАТКУ (ЗА НАЯВНОСТІ), ГРН	КРАЇНА, У ЯКІЙ ЗДІЙСНЕНО ВИДАТОК
Інший благодійна пожертва для підтримки і захисту осіб, які постраждали внаслідок збройної агресії російської федерації	15.09.2023	Гроші	Право власності (у тому числі спільної), володіння чи користування суб'єкта декларування припинено	15.09.2023	145000	Україна

ВИД ПРАВОЧИНУ	ДАТА ВЧИНЕННЯ ПРАВОЧИНУ	ПРЕДМЕТ ПРАВОЧИНУ	НАСЛІДКИ ПРАВОЧИНУ	ДАТА ЗДІЙСНЕННЯ РАЗОВОГО ВИДАТКУ, СПРИЧИНЕНОГО ПРАВОЧИНОМ (ЗА НАЯВНОСТІ)	РОЗМІР РАЗОВОГО ВИДАТКУ (ЗА НАЯВНОСТІ), ГРН	КРАЇНА, У ЯКІЙ ЗДІЙСНЕНО ВИДАТОК
Купівля-продаж (міна)	15.09.2023	Рухоме майно	Право власності (у тому числі спільної), володіння чи користування суб'єкта декларування припинено	Не застосовується	Не застосовується	[Не застосовується]
Купівля-продаж (міна)	13.06.2023	Нерухоме майно	Суб'єкт декларування набув право власності (у тому числі спільної), володіння чи користування	13.06.2023	146500	Україна
Купівля-продаж (міна)	13.06.2023	Нерухоме майно	Суб'єкт декларування набув право власності (у тому числі спільної), володіння чи користування	13.06.2023	219500	Україна
Інший Інший благодійна пожертва для підтримки і захисту осіб, які постраждали внаслідок збройної агресії російської федерації	13.06.2023	Гроші	Право власності (у тому числі спільної), володіння чи користування суб'єкта декларування припинено	13.06.2023	140000	Україна

15. Робота за сумісництвом суб'єкта декларування

ПОСАДА ЧИ РОБОТА, ЩО ВИКОНУЄТЬСЯ (ВИКОНУВАЛАСЯ) ЗА СУМІСНИЦТВОМ	ОПЛАЧУВАНІСТЬ	ІНФОРМАЦІЯ ПРО МІСЦЕ РОБОТИ ЗА СУМІСНИЦТВОМ
Професор кафедри загальноправових дисциплін	Оплачувана	Юридична особа, зареєстрована в Україні Код в Єдиному державному реєстрі юридичних осіб, фізичних осіб – підприємців та громадських формувань: 08571446 Найменування: ДНІПРОПЕТРОВСЬКИЙ ДЕРЖАВНИЙ УНІВЕРСИТЕТ ВНУТРІШНІХ СПРАВ

ПОСАДА ЧИ РОБОТА, ЩО ВИКОНУВАЛАСЯ (ВИКОНУВАЛАСЯ) ЗА СУМІСНИЦТВОМ	ОПЛАЧУВАНІСТЬ	ІНФОРМАЦІЯ ПРО МІСЦЕ РОБОТИ ЗА СУМІСНИЦТВОМ
Старший науковий співробітник	Оплачувана	Юридична особа, зареєстрована в Україні Код в Єдиному державному реєстрі юридичних осіб, фізичних осіб – підприємців та громадських формувань: 08571423 Найменування: ДОНЕЦЬКИЙ ДЕРЖАВНИЙ УНІВЕРСИТЕТ ВНУТРІШНІХ СПРАВ

16. Входження суб'єкта декларування до керівних, ревізійних чи наглядових органів об'єднань ,організацій, членство в таких об'єднаннях (організаціях)

Інформація щодо входження до складу керівних, ревізійних чи наглядових органів об'єднань, організацій:

ІНФОРМАЦІЯ ПРО ОБ'ЄДНАННЯ, ОРГАНІЗАЦІЮ	ОРГАНІЗАЦІЙНО-ПРАВОВА ФОРМА	КОД У ЄДИНОМУ ДЕРЖАВНОМУ РЕЄСТРІ ЮРИДИЧНИХ ОСІБ, ФІЗИЧНИХ ОСІБ – ПІДПРИЄМЦІВ ТА ГРОМАДСЬКИХ ФОРМУВАНЬ	НАЗВА ОРГАНУ	ТИП ОРГАНУ

Інформація щодо членства в об'єднаннях (організаціях):

ІНФОРМАЦІЯ ПРО ОБ'ЄДНАННЯ, ОРГАНІЗАЦІЮ	ОРГАНІЗАЦІЙНО-ПРАВОВА ФОРМА	КОД У ЄДИНОМУ ДЕРЖАВНОМУ РЕЄСТРІ ЮРИДИЧНИХ ОСІБ, ФІЗИЧНИХ ОСІБ – ПІДПРИЄМЦІВ ТА ГРОМАДСЬКИХ ФОРМУВАНЬ
ГРОМАДСЬКА ОРГАНІЗАЦІЯ "ВСЕУКРАЇНСЬКА АСОЦІАЦІЯ АДМІНІСТРАТИВНИХ СУДДІВ"	Громадське об'єднання	40371664
НЕДЕРЖАВНА НЕКОМЕРЦІЙНА ПРОФЕСІЙНА ОРГАНІЗАЦІЯ "НАЦІОНАЛЬНА АСОЦІАЦІЯ АДВОКАТІВ УКРАЇНИ"	Громадське об'єднання	38488439
Українсько-американська асоціація юристів	Громадське об'єднання	00011103

Документ підписано:

ГОЛОБУТОВСЬКИЙ РОМАН ЗІНОВІЙОВИЧ

Інші документи суб'єкта декларування

КОД	ТИП ДОКУМЕНТА	ТИП ДЕКЛАРАЦІЇ	ПЕРІОД	ДАТА ТА ЧАС ПОДАННЯ
7089846b-8679-4296-9dbe-7b4f1c36fa20	Виправлена декларація	Щорічна	2021	12.02.2024 13:18
8f7c8f31-8a82-4441-9a46-e7f0bd753a5a	Декларація	Щорічна	2022	19.01.2024 09:12
8e2c1a44-415f-4abd-aa12-2dd521c78586	Декларація	Щорічна	2021	17.01.2024 20:26
3424a74e-2576-4baa-8a2d-e553ba1e308a	Повідомлення про суттєві зміни в майновому стані	-	2023	15.09.2023 13:48
8f91a300-f53d-4daa-aab7-73ae8e89e0e4	Повідомлення про суттєві зміни в майновому стані	-	2023	14.06.2023 16:23
acfb1ff7-c3a4-47c2-9d07-836e873a6b53	Декларація	Кандидата на посаду	2020	10.09.2021 13:38
d71b73b5-5742-4c42-af61-32656e6f8c72	Повідомлення про суттєві зміни в майновому стані	-	2021	18.06.2021 13:52
b005b171-965a-47a8-9655-5173068b7664	Повідомлення про суттєві зміни в майновому стані	-	2021	11.05.2021 14:17
4151fc63-e667-41b8-a7b9-6b1b32539a8f	Декларація	Щорічна	2020	26.03.2021 10:28
954bb1cd-d02d-4205-bdeb-e7b0b6436e67	Виправлена декларація	Щорічна	2019	28.02.2020 11:09
64761d5c-d2eb-4645-a273-8e6abe4b4165	Виправлена декларація	Щорічна	2019	28.02.2020 10:22
3066ef93-e9f0-43ca-8a59-6d16c0d29d37	Декларація	Щорічна	2019	23.02.2020 11:08
2ad5cbf6-ef40-46e6-b81b-94ce0205dbb6	Декларація	Кандидата на посаду	2019	09.01.2020 15:25
ab6cecdc-e0be-437f-abb9-1cb30b1bba23	Виправлена декларація	Кандидата на посаду	2018	09.01.2020 14:28
70f45555-b65f-463a-ad7b-c72d4b63c147	Декларація	Кандидата на посаду	2018	05.01.2020 12:45

КОД	ТИП ДОКУМЕНТА	ТИП ДЕКЛАРАЦІЇ	ПЕРІОД	ДАТА ТА ЧАС ПОДАННЯ
0ee6801b-9284-49a9-8a7d-9984e699bec0	Декларація	Кандидата на посаду	2018	19.09.2019 14:41
f19f9b25-1d1c-4c38-9523-41411ff92b93	Повідомлення про суттєві зміни в майновому стані	-	2019	29.08.2019 16:18
d4c07e2a-b2a0-431b-9548-2abd761b0d72	Повідомлення про суттєві зміни в майновому стані	-	2019	29.08.2019 11:47
8db47639-6b73-47d5-a0e5-5b8a9e3468df	Декларація	Щорічна	2018	13.03.2019 11:37
2fdd2a05-a324-4059-96d0-a13aa2c7de48	Декларація	Кандидата на посаду	2017	12.11.2018 16:32
be07f06d-651e-4e5a-8914-3c8e64002c5b	Декларація	Щорічна	2017	14.02.2018 16:26
746dc47b-132f-4867-89d8-62d0793d0df8	Декларація	Кандидата на посаду	2016	05.12.2017 10:56
9e6e1f93-d947-414a-bb33-3a5ef3b56311	Декларація	Щорічна	2016	16.03.2017 16:49
e1137725-7de4-4423-af90-c6501d0a558d	Декларація	Щорічна	2015	28.10.2016 17:17

Посилання на декларацію Голобутовського Романа Зіновійовича в Єдиному державному реєстрі декларацій осіб, уповноважених на виконання функції держави або місцевого самоврядування

https://public.nazk.gov.ua/documents/eb6a92c1-1027-45b4-964f-269ad87af136

УКРАЇНА

ДИПЛОМ

магістра

ДИПЛОМ

Голобутовський
Роман Зіновійович
закінчив у 2008 році Національну юридичну академію України імені Ярослава Мудрого і отримав повну вищу освіту за спеціальністю "Правознавство" та здобув кваліфікацію юриста.

Ректор В.Я. Тацій

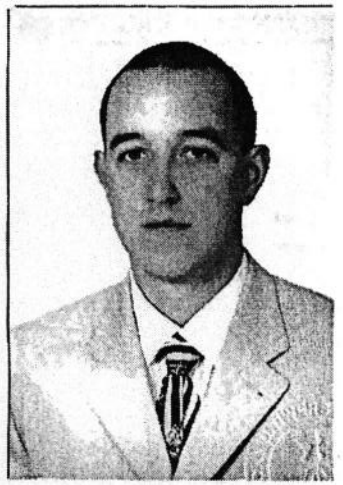

(podpis posiadacza dyplomu)

Nr .....
(numer dyplomu)

MEN - I - 3a SW ZGPŚ 256/02

KATOLICKI UNIWERSYTET LUBELSKI
Wydział Zamiejscowy Nauk Prawnych i Ekonomicznych
(nazwa jednostki organizacyjnej uczelni)

DYPLOM

Pan(i) Roman Hołobutowskij
(imię i nazwisko)

urodzony(a) dnia .....

w Popeli

odbył(a) studia wyższe magisterskie

na kierunku prawo

w zakresie prawa

z wynikiem dostatecznym plus

i uzyskał(a) w dniu .....

tytuł magister

Dziekan m. p. Rektor

Tomaszów Lub. dnia .....
(nazwa miejscowości)

„Duplikat"

fotografia
45x65 mm

m.p.

(podpis posiadacza dyplomu)

z up. Rektora KUL
dr hab. Józef Fert, prof. KUL

Nr
(numer dyplomu)

MEN -I- 3 SW ZGPŚ 99/04

KATOLICKI UNIWERSYTET LUBELSKI
Wydział Zamiejscowy Nauk Prawnych i Ekonomicznych
(nazwa jednostki organizacyjnej uczelni)

DYPLOM

Pan(i) Roman Hłobutowski
(imię i nazwisko)

urodzony(a) dnia

w Popeli

odbył(a) studia wyższe magisterskie

na kierunku prawo

w zakresie prawa

z wynikiem dostatecznym plus

i uzyskał(a) w dniu

tytuł magister

„oryginał podpisały"

Jan Świtka
Dziekan

m. p.

Ks. Stanisław Wilk
Rektor

Tomaszów Lub. dnia:
(nazwa miejscowości)

Zgodność niniejszego odpisu z oryginałem stwierdzam

Kierownik Sekretariatu Uczelni
KIEROWNIK DZIEKANATU
m. p. Wydziału Zamiejscowego
Nauk Prawnych i Ekonomicznych KUL
w Tomaszowie Lubelskim
mgr Agnieszka Ogorzałek

Tomaszów Lub. dnia
(nazwa miejscowości)

DYPLOM
UKOŃCZENIA STUDIÓW WYŻSZYCH
(ODPIS)

МІНІСТЕРСТВО ОСВІТИ І НАУКИ УКРАЇНИ

01135, м. Київ, проспект Перемоги, 10 тел. (044) 216 2442, факс (044) 236 1049, ministry@mon.gov.ua

№ _____ від _____

На № _____ від _____

ДОВІДКА

Видана Голобутовському Роману Зіновійовичу в тому, що рівень освіти, здобутої в Люблінському католицькому університеті (Польща) і засвідченої дипломом від , визнано еквівалентним рівню повної вищої освіти України за спеціальністю "Правознавство" та кваліфікації магістра відповідно до Конвенції про взаємне визнання еквівалентності документів про закінчення середніх шкіл, професійно-технічних училищ та вищих навчальних закладів, а також документів про надання наукових ступенів і звань.

Заступник Міністра **В.О. Огнев'юк**

МІНІСТЕРСТВО ОСВІТИ І НАУКИ УКРАЇНИ

УКРАЇНА
UKRAINE

ДИПЛОМ МАГІСТРА

MASTER DIPLOMA

ДИПЛОМ МАГІСТРА
з відзнакою

MASTER DIPLOMA
with honour

Голобутовський
Роман Зіновійович

закінчив у 2015 році Дніпропетровський регіональний інститут державного управління Національної академії державного управління при Президентові України і отримав повну вищу освіту за спеціальністю "Державне управління" та здобув кваліфікацію магістра державного управління.

Holobutovskyy
Roman

in 2015 completed the full course of Dnipropetrovsk Regional Institute of Public Administration, National Academy for Public Administration under the President of Ukraine and obtained complete higher education in the speciality "Public administration" and obtained qualification of master of public administration.

Директор / Director

С.М. Серьогін / Sergii Serogin

Письмова кваліфікаційна робота (тема, час виконання, оцінка):

Магістерська робота „Удосконалення діяльності органів судової влади в контексті зарубіжного досвіду судово-правових реформ" з оцінкою „93/А/відмінно". Час виконання – 8 тижнів

Атестація (державні іспити):

Назва дисципліни (курсу)	Оцінка
державний екзамен за фахом „Державне управління"	92/А/відмінно

Рішенням державної екзаменаційної комісії

від "19" лютого 2015 р. присвоєно кваліфікацію

магістр державного управління

Голова державної екзаменаційної комісії

М.П.

Ректор (директор)

м. Дніпропетровськ

Реєстраційний номер

ДОДАТКОВА ІНФОРМАЦІЯ

Тип закладу освіти Національна академія, державний вищий навчальний заклад IV рівня акредитації

Умови вступу за конкурсом відповідно до Положення про прийом слухачів до Національної академії державного управління при Президентові України, затвердженого постановою Кабінету Міністрів України від 14 квітня 2004 року № 468 із змінами

Вимоги програми навчання відповідно до Положення про прийом слухачів до Національної академії державного управління при Президентові України, затвердженого постановою Кабінету Міністрів України

Навчальне навантаження
аудиторні заняття – 708 годин
самостійна робота – 1452 години

Система іспитів модульний контроль, державний екзамен за фахом

Шкала оцінок екзамени та диференційовані заліки оцінюються у балах, за шкалою ECTS та національною шкалою відповідно: 91-100 балів – A – „відмінно"; 81-90 балів – B – „добре", 71-80 балів – C – „добре"; 61-70 балів – D – „задовільно", 51-60 балів – E – „задовільно"; 31-50 балів – FX – „незадовільно", 0-30 балів – F – „незадовільно"

Додаток до диплома про вищу освіту

(без диплома не дійсний)

Прізвище Голобутовський

Ім'я, по батькові Роман Зіновійович

Дата народження

Попередній документ про освіту

Повна назва закладу освіти Дніпропетровський регіональний інститут державного управління Національної академії державного управління при Президентові України

Назва диплома диплом магістра з відзнакою

Тип (вид) програми освітньо-професійна програма підготовки магістра

Термін навчання 2 роки і 6 місяців

Форма навчання вечірня

Напрям підготовки/спеціальність 8.15010001 „Державне управління"

Спеціалізація „Регіональне управління та місцеве самоврядування"

Періоди практики

Академічні права вступ до аспірантури відповідно до чинного законодавства

Професійні права робота в органах державної влади та органах місцевого самоврядування

Дата вступу 01 вересня 2012 року

Дата випуску

Додаткові документи про освіту

Програма навчання складається з наступних дисциплін (курсів):

Назва дисципліни (курсу)	Навчальний час	Оцінка
1	2	3
Теорія та історія державного управління	90	91/А/відмінно
Організаційно-правові засади державного управління	90	93/А/відмінно
Кадрова політика і державна служба	90	92/А/відмінно
Філософські проблеми державного управління	90	92/А/відмінно
Право в державному управлінні	135	92/А/відмінно
Концептуальні засади взаємодії політики й управління	90	91/А/відмінно
Державне управління в економічній сфері	90	91/А/відмінно
Територіальна організація влади в Україні	90	91/А/відмінно
Управління соціальним і гуманітарним розвитком	90	94/А/відмінно
Державна політика: аналіз та механізми впровадження	90	91/А/відмінно
Інформаційна політика в Україні	105	92/А/відмінно
Політика європейської інтеграції	75	91/А/відмінно
Стратегічне планування	60	91/А/відмінно
Статистичні методи в державному управлінні	45	91/А/відмінно
Ділова українська мова в державному управлінні	30	91/А/відмінно
Іноземна мова в професійній діяльності (англійська)	450	91/А/відмінно

1	2	3
Основи інформаційно-аналітичної діяльності	60	91/А/відмінно
Планування розвитку територій	120	91/А/відмінно
Регіональна економіка	135	91/А/відмінно
Соціальна інфраструктура та комунікаційне забезпечення регіонів	75	91/А/відмінно
Нормативно-правові засади впровадження інституту публічної служби в Україні	60	91/А/відмінно

1	2	3
всього	2160	

ДИПЛОМ
КАНДИДАТА НАУК

видано на підставі рішення Атестаційної колегії

від

Голобутовському Роману Зіновійовичу
(прізвище, ім'я, по батькові)

Київ

УКРАЇНА

Міністерство освіти і науки, молоді та спорту України

Національний авіаційний університет
(повне найменування вищого навчального закладу, наукової установи)

на підставі прилюдного захисту дисертації

Голобутовському
(прізвище, ім'я, по батькові)
Роману Зіновійовичу

присуджено науковий ступінь

кандидата

юридичних наук
(галузь науки)

із спеціальності

адміністративне право і процес; фінансове право;
(назва)
інформаційне право

Голова Атестаційної колегії (підпис)

Учений секретар (підпис)

М. П.

МІНІСТЕРСТВО ОСВІТИ І НАУКИ, МОЛОДІ ТА СПОРТУ УКРАЇНИ
Ідентифікаційний код 37536162

УКРАЇНА
Міністерство освіти і науки України

ДИПЛОМ
ДОКТОРА НАУК

Запорізький національний університет

(повне найменування вищого навчального закладу, наукової установи, органу, до сфери управління якого належить заклад, установа)

Голобутовський
Роман Зіновійович
(прізвище, ім'я, по батькові)

захистив дисертацію за спеціальністю
Адміністративне право і процес; фінансове право; інформаційне право

та здобув науковий ступінь
доктора
юридичних наук

На підставі рішення Атестаційної колегії
від ..... р.
отримав диплом

Голова Атестаційної колегії *С.М.Шкарлет* (підпис)
Учений секретар *С.Д.Криштоф* (підпис)

М.П.
Київ

UKRAINE
Ministry of Education and Science of Ukraine

DIPLOMA
OF DOCTOR OF SCIENCE

Zaporizhzhia National University

Holobutovskyi
Roman Zinoviiovych

defended a thesis on specialty
Administrative Law and Process; Financial Law; Informational Law

and received a degree
Doctor of
Science of Law

On the basis of the Attestation board decision of

received a diploma

Head of Attestation board *S. Shkarlet*
Academic secretary *S. Kryshtof*

Seal
Kyiv

ДП «ПК «Зовнішрекламсервіс» Зам. 1028. 2020-II

Апарат Верховної Ради України

Голобутовського Романа Зіновійовича
адреса:

адреса для листування:

Телефон :
e-mail :

ЗГОДА
на обробку персональних даних
та оприлюднення копій документів

Я, Голобутовський Роман Зіновійович, який народився року, паспорт громадянина України виданий , орган, що видав шляхом підписання цього тексту, відповідно до Закону України «Про захист персональних даних», а також пункту 9 частини другої статті 10[5] Закону України «Про Конституційний Суд України» надаю згоду Апарату Верховної Ради України на обробку моїх персональних даних та оприлюднення копій документів, визначених Законом України «Про Конституційний Суд України» та Регламентом Верховної Ради України, з метою участі у конкурсному відборі кандидатур на посаду судді Конституційного Суду України.

Зобов'язуюсь у разі змінення моїх персональних даних надавати у найкоротший строк уточнену, достовірну інформацію та оригінали відповідних документів для оновлення моїх персональних даних.

Мої персональні дані можуть бути передані третім особам тільки у випадках, передбачених законодавством України.

«21» 06 2024 року

(підпис)

ДОВІДКА
Про результати перевірки, передбаченої
Законом України «Про очищення влади»
Голобутовського Романа Зіновійовича, який
працює на посаді судді Дніпропетровського
окружного адміністративного суду

Відповідно до пунктів 1 і 2 частини п'ятої статті 5 Закону України «Про очищення влади» та Порядку проведення перевірки достовірності відомостей щодо застосування забороно, передбачених частинами третьою і четвертою статті 1 Закону України «Про очищення влади», затвердженого постановою Кабінету Міністрів України від 16 жовтня 2014 року № 563, Дніпропетровським окружним адміністративним судом проведено перевірку достовірності відомостей щодо застосування заборон, передбачених частинами третьою і четвертою статті 1 Закону України «Про очищення влади», щодо

Голобутовського Романа Зіновійовича,

Для проведення перевірки подавалися копії заяви особи про проведення перевірки, передбаченої Законом України «Про очищення влади», декларації, про майно, доходи, витрати і зобов'язання фінансового характеру за 2013 рік, копія паспорту.

Запити про надання відомостей щодо Голобутовського Р.З. надсилалися до Міністерства юстиції України, територіального управління Державної судової адміністрації України в Дніпропетровській області, Генеральну прокуратуру України, Міністерство внутрішніх справ України, ДПІ у Кіровському районі м.Дніпропетровська Головного управління ДФС України.

За результатами розгляду запитів :

- Головне територіальне управління юстиції у Дніпропетровській області повідомило, що за вказаними пошуковими відомостями в Єдиному державному реєстрі осіб, щодо яких застосовано положення Закону України «Про очищення влади» інформація **відсутня**;
- Генеральна прокуратура України повідомила, що Голобутовський Р.З. у період з 21.11.2013 року по 22.02.2014 року на прокурорсько-слідчих посадах в органах прокуратури не працював і заходи, передбачені п.12 ч.2 та ч.3 ст.3 Закону України «Про очищення влади», **не здійснював**;
- ТУ Державної судової адміністрації в Дніпропетровській області повідомило, що в Єдиному державному реєстрі судові рішення стосовно Голобутовського Р.З. **відсутні**;
- ДПІ у Кіровському районі м Дніпропетровська ГУ ДФС у Дніпропетровській області повідомило, що вартість майна, вказаного у декларації за минулий рік, набутого Голобутовським Р.З. за час перебування на посадах, визначених у п.1-10 ч.1 ст.2 ЗУ «Про очищення влади», **відповідає наявній податковій інформації про доходи, отримані із законних джерел**;
- Управління Служби безпеки України - запити не надсилалися для проведення перевірки достовірності відомостей щодо застосування

ЗГІДНО З ОРИГІНАЛОМ
ВІДДІЛУ УПРАВЛІННЯ
ПЕРСОНАЛОМ
КАТЕРИНА НЕМЧЕНКО

критеріїв, передбачених частиною четвертою статті 3 Закону, до осіб, які були народженні після року.

- від Міністерства внутрішніх справ України відповіді на запит не надходило; відповідно до роз'яснень Міністерства юстиції України (опублікованих на сайті), на підставі п.17[1] Постанови КМУ від 16.10.2014 № 563 та матеріалів особової справи судді Голобутовського Р. З. встановлено що в період з 21.11.2013 року по 22.02.2014 року на посадах в органах внутрішніх справ не працював і заходи, передбачені пунктами 9, 10, 11 частини другої та частини третьою статті 3 Закону України «Про очищення влади», **не здійснював**,

За результатами проведеної перевірки встановлено, що до Голобутовського Романа Зіновійовича, не застосовуються заборони, визначені ч. 3 ст.1 ЗУ «Про очищення влади».

Начальник відділу кадрової роботи
та державної служби А.В. Шевченко

27 СІЧ 2016

ЗГІДНО З ОРИГІНАЛОМ
ГОЛОВНИЙ СПЕЦІАЛІСТ
ВІДДІЛУ УПРАВЛІННЯ
ПЕРСОНАЛОМ
КАТЕРИНА НЕМЧЕНКО

ДНІПРОПЕТРОВСЬКИЙ ОКРУЖНИЙ АДМІНІСТРАТИВНИЙ СУД
вул. Академіка Янгеля, 4, м. Дніпро, 49089, тел. (056) 720-97-60 E-mail:inbox@adm.dp.court.gov.ua;
Web: http://adm.dp.court.gov.ua/sud0470/, Код ЄДРПОУ 34824364

№ _

ДОВІДКА

Складена про те, що стосовно **ГОЛОБУТОВСЬКОГО Романа Зіновійовича**, який працює на посаді судді Дніпропетровського окружного адміністративного суду, на підставі заяви від 01 грудня 2014 року було розпочато перевірку передбачену Законом України «Про очищення влади».

За результатами проведеної перевірки було складено Довідку «Про результати перевірки, передбаченої Законом України «Про очищення влади», в якій було допущено технічну помилку, а саме, не вказано ч.4 ст. 1 ЗУ «Про очищення влади».

Вважати, що за результатами проведеної перевірки встановлено, що до ГОЛОБУТОВСЬКОГО Романа Зіновійовича, не застосовуються заборони, визначені ч.3 і ч.4 ст. 1 ЗУ «Про очищення влади».

Начальник відділу управління персоналом ***Аліна ШЕВЧЕНКО***

Відділ управління персоналом

Додаток 1
до Порядку

ЗГОДА
на проведення спеціальної перевірки

Я, Голобутовський Роман Зіновійович, народження, . Україна.

Адреса зареєстрованого місця проживання – ,

Адреса місця фактичного проживання –

Реєстраційний номер облікової картки платника податків* - претендую на зайняття посади судді Конституційного Суду України, даю згоду на проведення спеціальної перевірки відомостей щодо мене, у тому числі відомостей, поданих особисто.

21 08 **20**24 **р.** _____
(підпис)

* У разі відсутності реєстраційного номера облікової картки платника податків зазначається про відмову особи від прийняття реєстраційного номера облікової картки платника податків. Якщо особа подала копію паспорта громадянина України у формі книжечки, додається копія сторінки паспорта з відміткою про наявність права здійснювати будь-які платежі за серією та номером паспорта (для осіб, які через свої релігійні переконання відмовляються від прийняття реєстраційного номера облікової картки платника податків та повідомили про це відповідному контролюючому органу і мають відмітку у паспорті).